

町営住宅（令和８年１月募集）間取り図

【公営住宅】

- 池田団地 （一般向） 1 棟 1 3 号

- 富士見 2 号団地（障害者向） 2 棟 1 0 1 号、1 0 2 号
- 富士見 2 号団地（単身者向） 2 棟 1 0 6 号
- 富士見 2 号団地（一般向） 2 棟 1 0 5 号、2 0 6 号、4 0 5 号
 3 棟 2 0 1 号、4 0 3 号、5 0 2 号

- 三野 2 号団地 2 棟 1 0 2 号

- 荷稻団地 （世帯向） 4 棟 2 0 2 号、6 棟 1 0 1 号

- 尾川 2 号団地 （世帯向） 1 棟 1 0 2 号

（注）建築時の平面図であり、その後の修繕等により実際と異なる場合があります。また、玄関の位置により各部屋の配置が異なります。予めご了承ください。

池田

公 107	池田団地	位置	甲 339-5 , 339-2 , 333-2	敷地面積	2,971.25 m ²
-------	------	----	-------------------------	------	-------------------------

-01 ~ 03

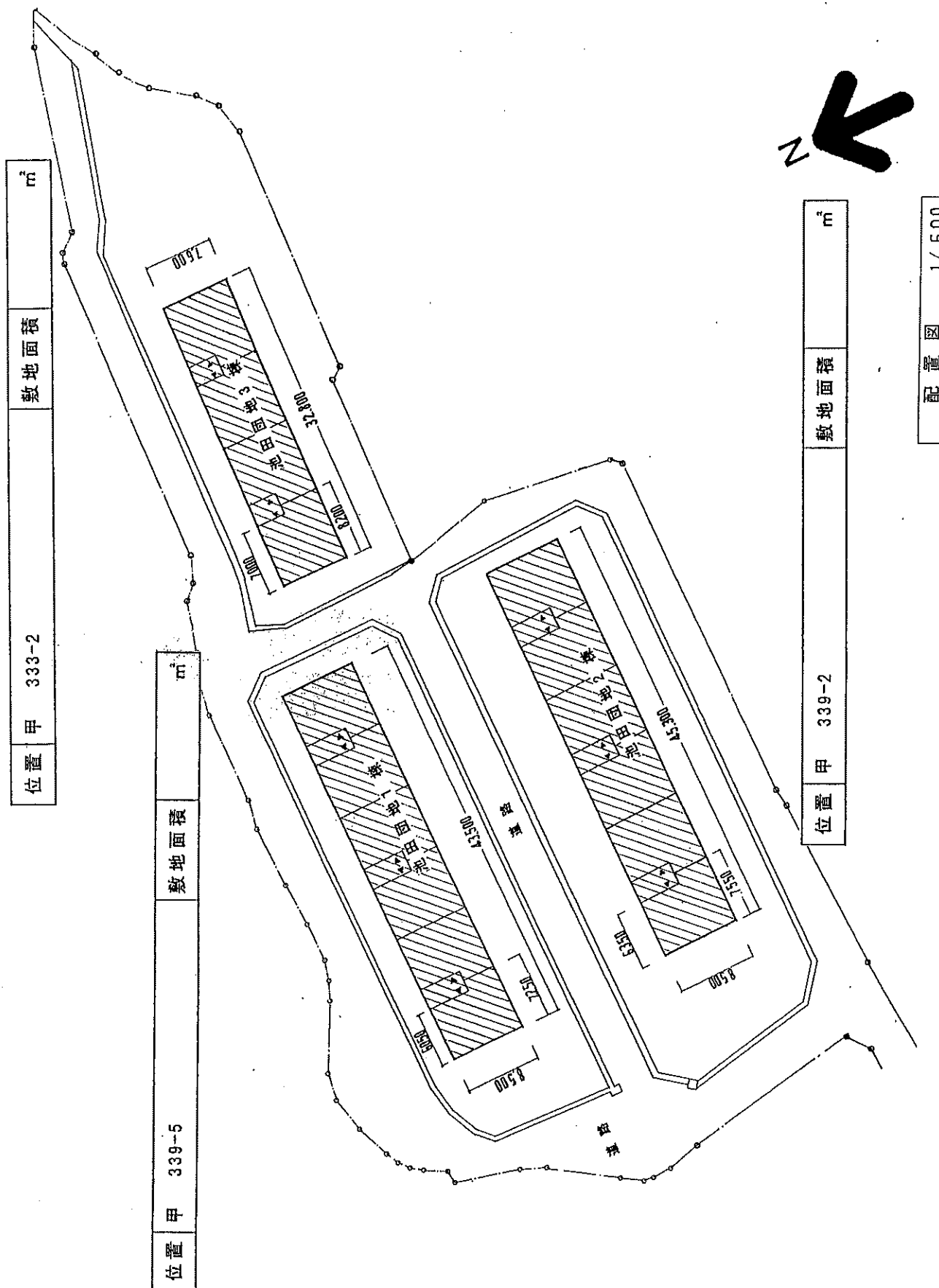

公 107	池田団地1棟	戸数	18
-------	--------	----	----

-01

池田1棟

階	号
3	13

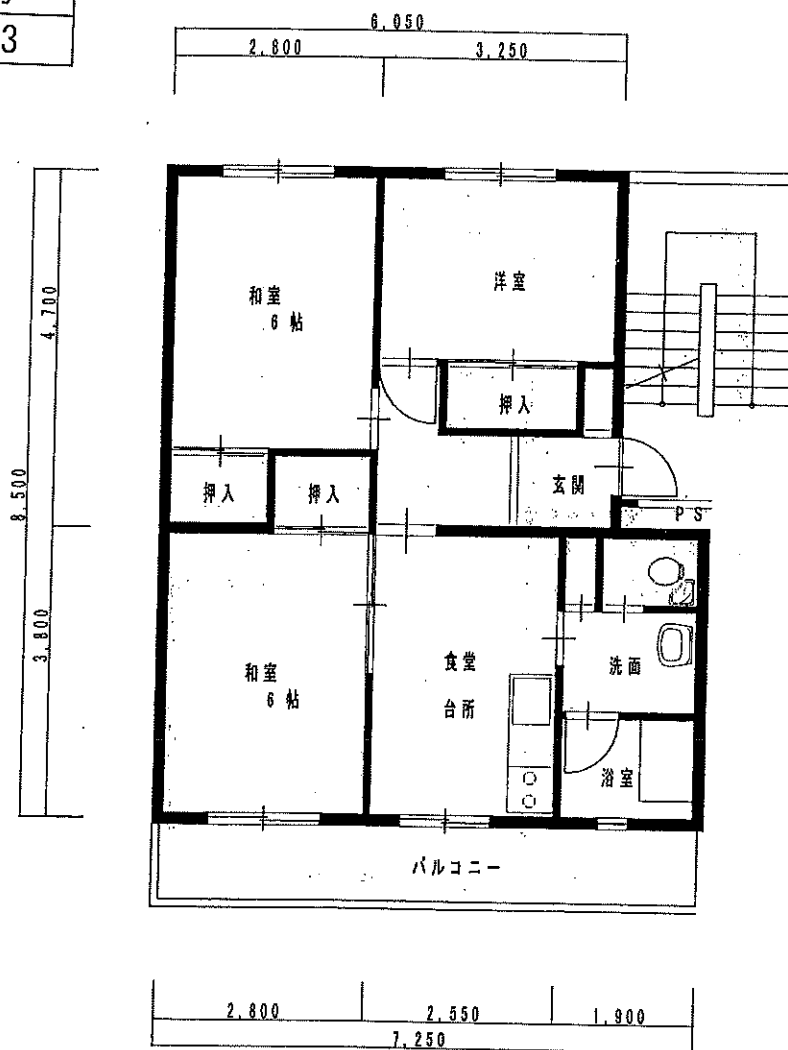

平面図 1/100

建設年度	昭和52年	構造	中耐3階
戸当り面積	55.99 m ²	合計	55.99 m ²

富士見2号団地

公 108	富士見2号団地	位置 乙 1849-1	敷地面積 3,678.22 m ²
-------	---------	-------------	------------------------------

-01 ~ 03

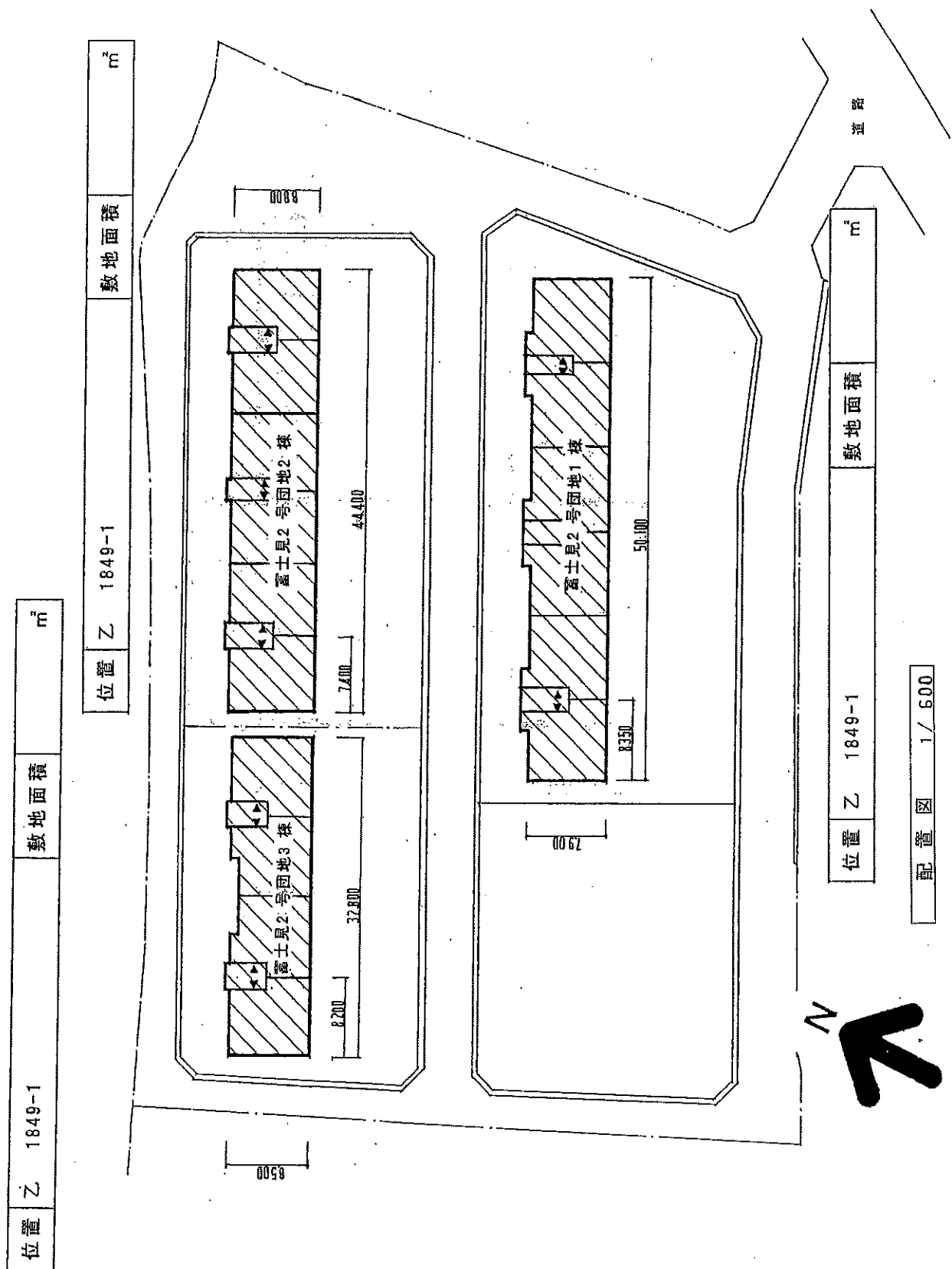

公 108	富士見2号団地2棟	身障者タイプ	戸数	2
-------	-----------	--------	----	---

-02

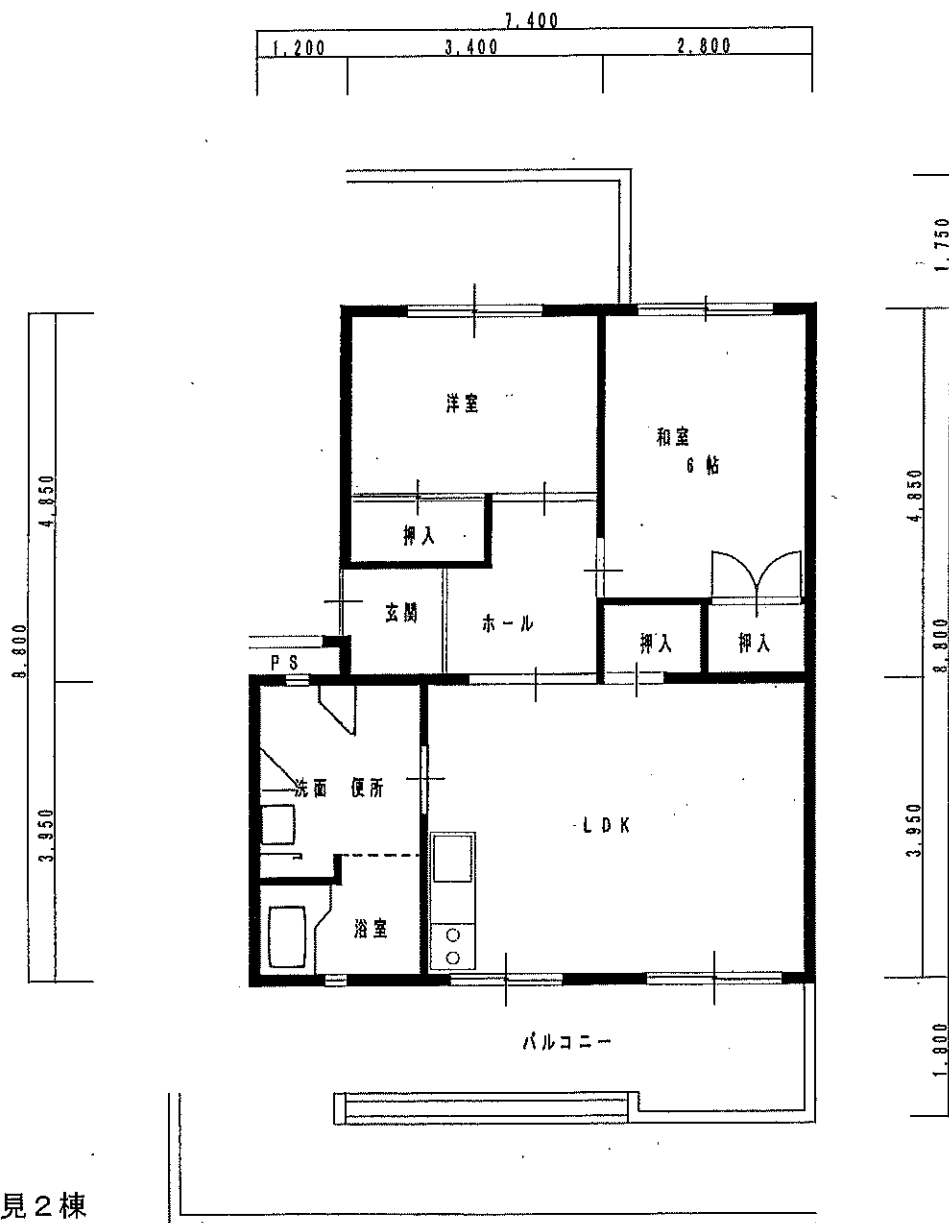

富士見2棟

階	号
1	101
1	102

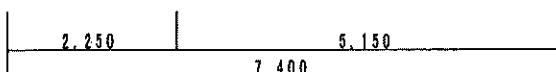

◎申込前に内部見学をおすすめします。

平面図 1/100

建設年度	昭和56年	構造	中耐5階
戸当り面積	59.30 m ²	合計	59.30 m ²

公 108	富士見2号団地2棟	単身者Bタイプ	戸数	1
-------	-----------	---------	----	---

-02

富士見2棟

階	号
1	106

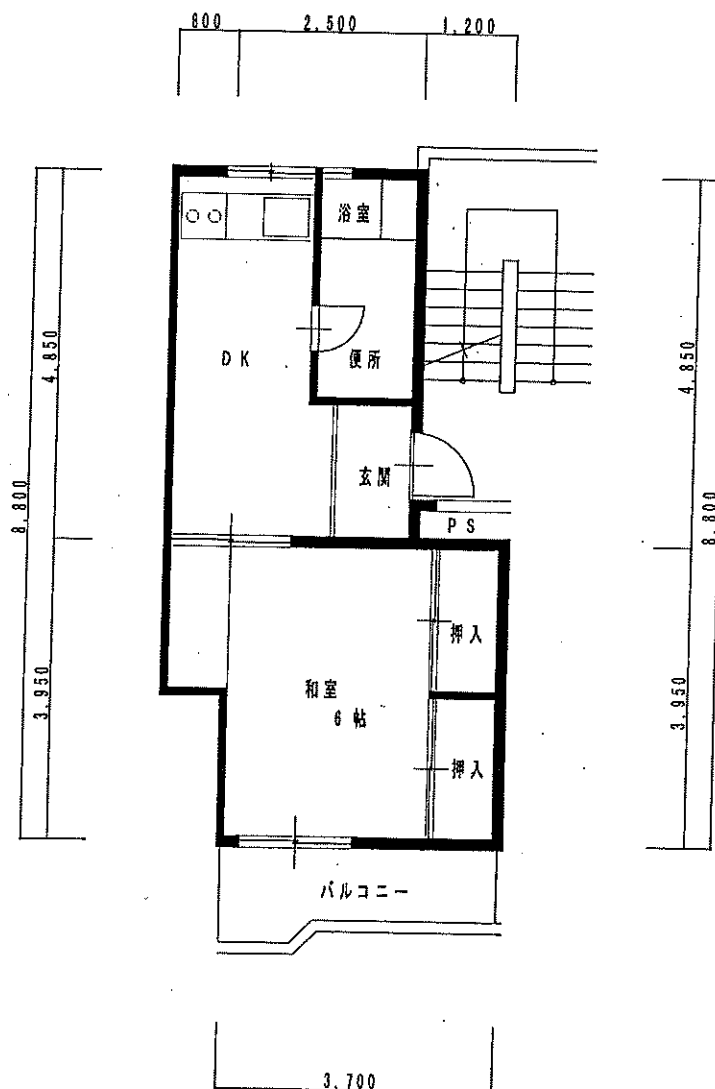

平面図 1/100

建設年度	昭和56年	構造	中耐5階
戸当り面積	32.20 m ²	合計	32.20 m ²

公 108	富士見2号団地2棟	一般タイプ	戸数	27
-------	-----------	-------	----	----

-02

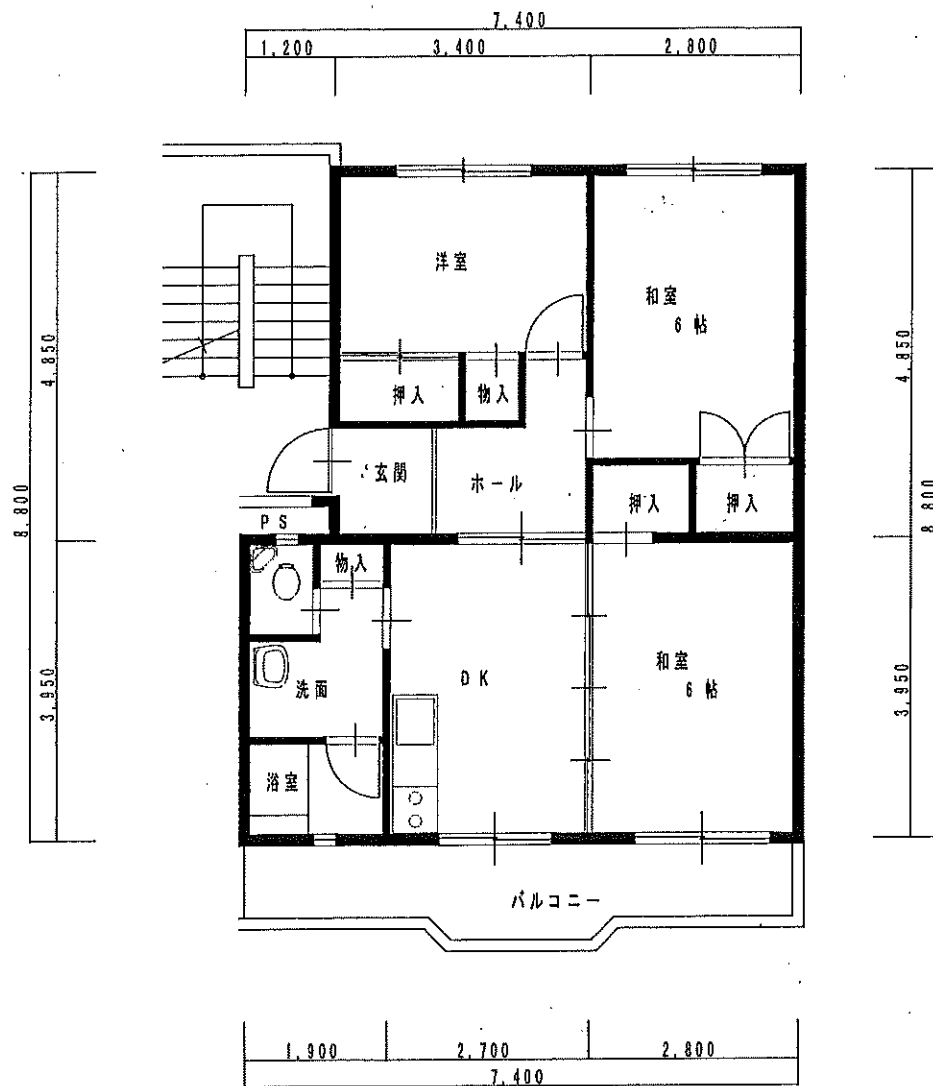

富士見2棟

階	号
1	105
2	206
3	405
4	401

平面図 1/100

建設年度	昭和56年	構造	中耐5階
戸当り面積	59.30 m ²	合計	59.30 m ²

公 108	富士見2号団地3棟	Aタイプ	戸数	10
-------	-----------	------	----	----

-03

富士見3棟

階	号
2	201

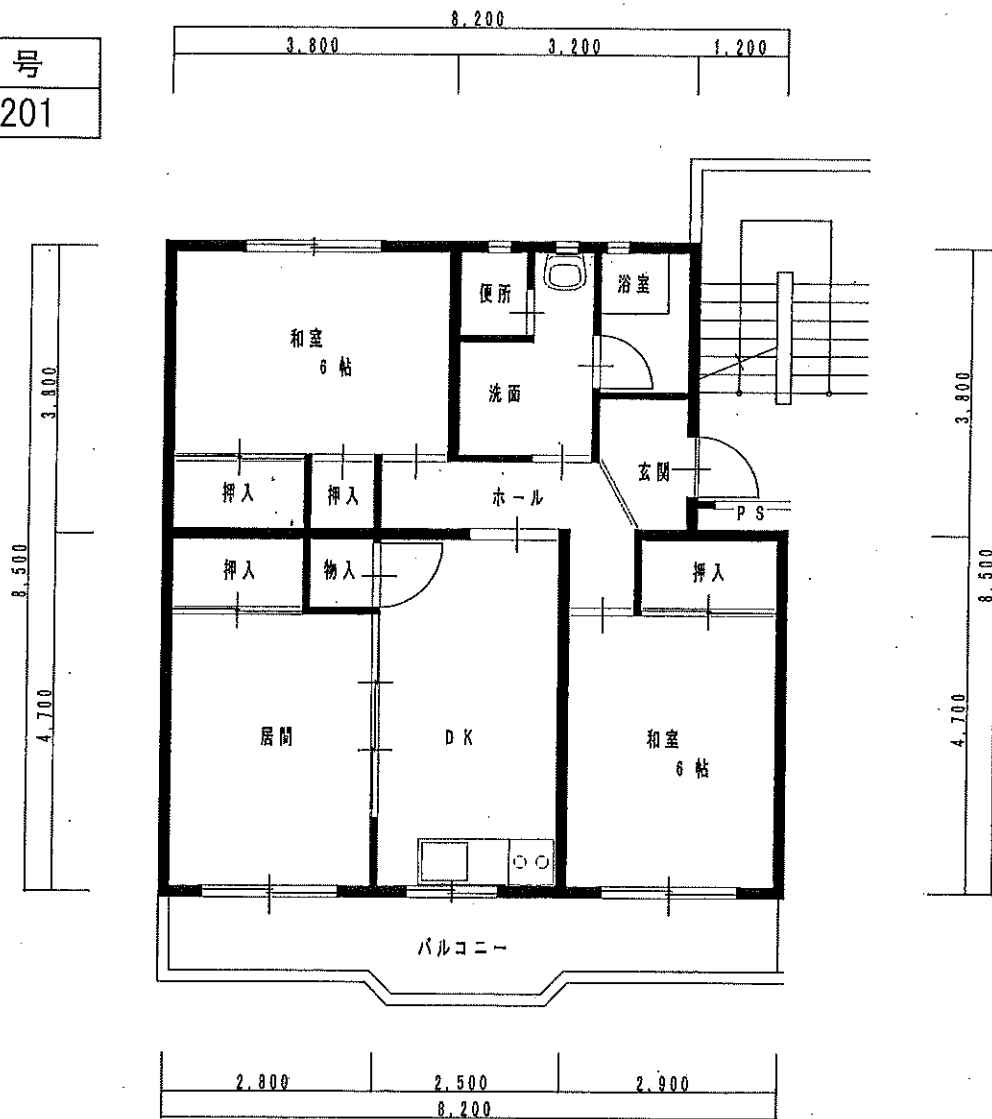

平面図 1/100

建設年度	昭和57年	構造	中耐5階
戸当り面積	65.14 m ²	合計	65.14 m ²

公 108	富士見2号団地3棟	Bタイプ	戸数	10
-------	-----------	------	----	----

-03

富士見3棟

階	号
4	403
5	502

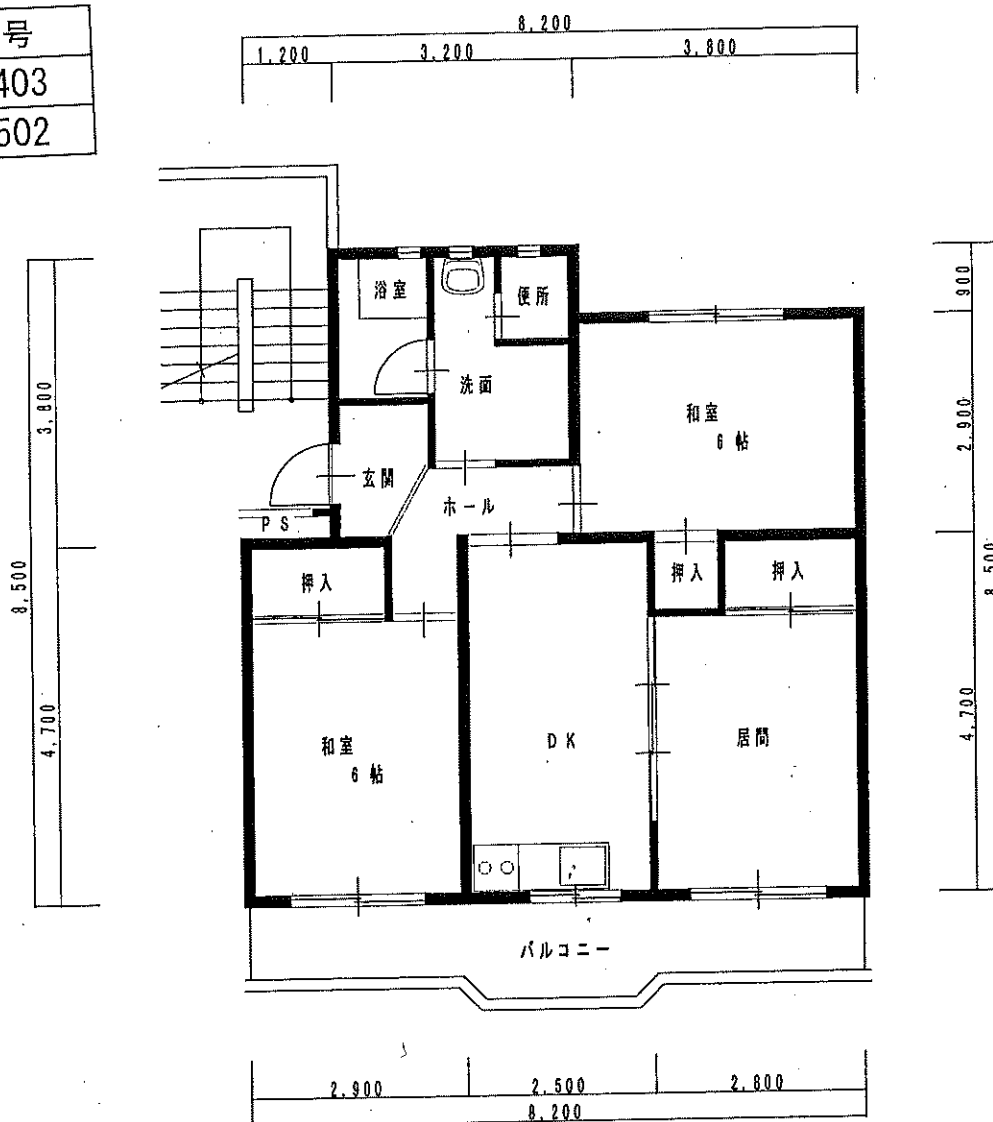

平面図 1/100

建設年度	昭和57年	構造	中耐5階
戸当り面積	61.72 m ²	合計	61.72 m ²

三野2号

1~4棟 乙2303-5

5~9棟 乙2295-3

二階建 2DK (6棟のみ3DK)

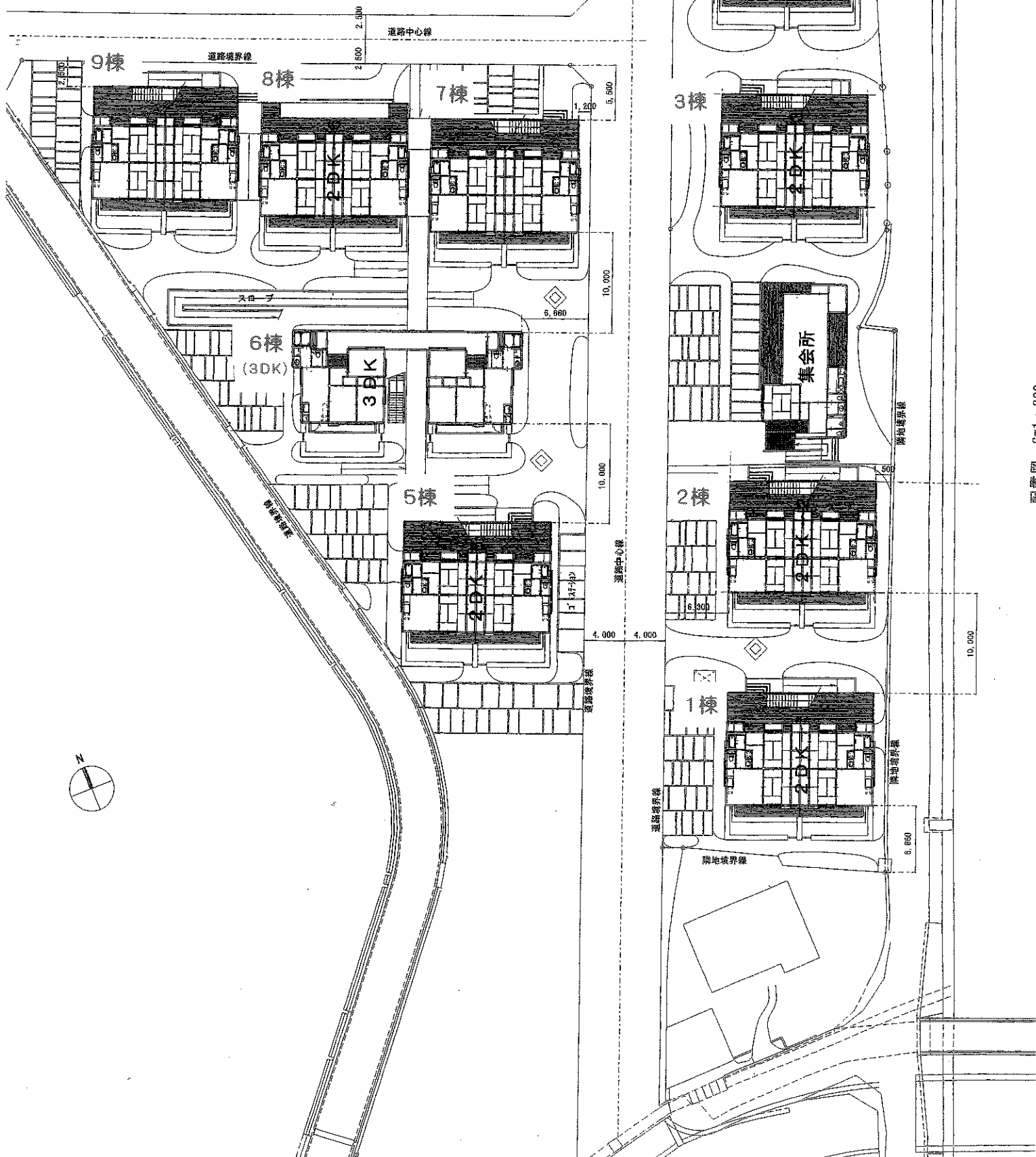

202号

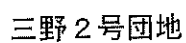

棟	階	号
2	1	102

荷稻

乙3347-5

二階建 2DK (4・6棟3DK)

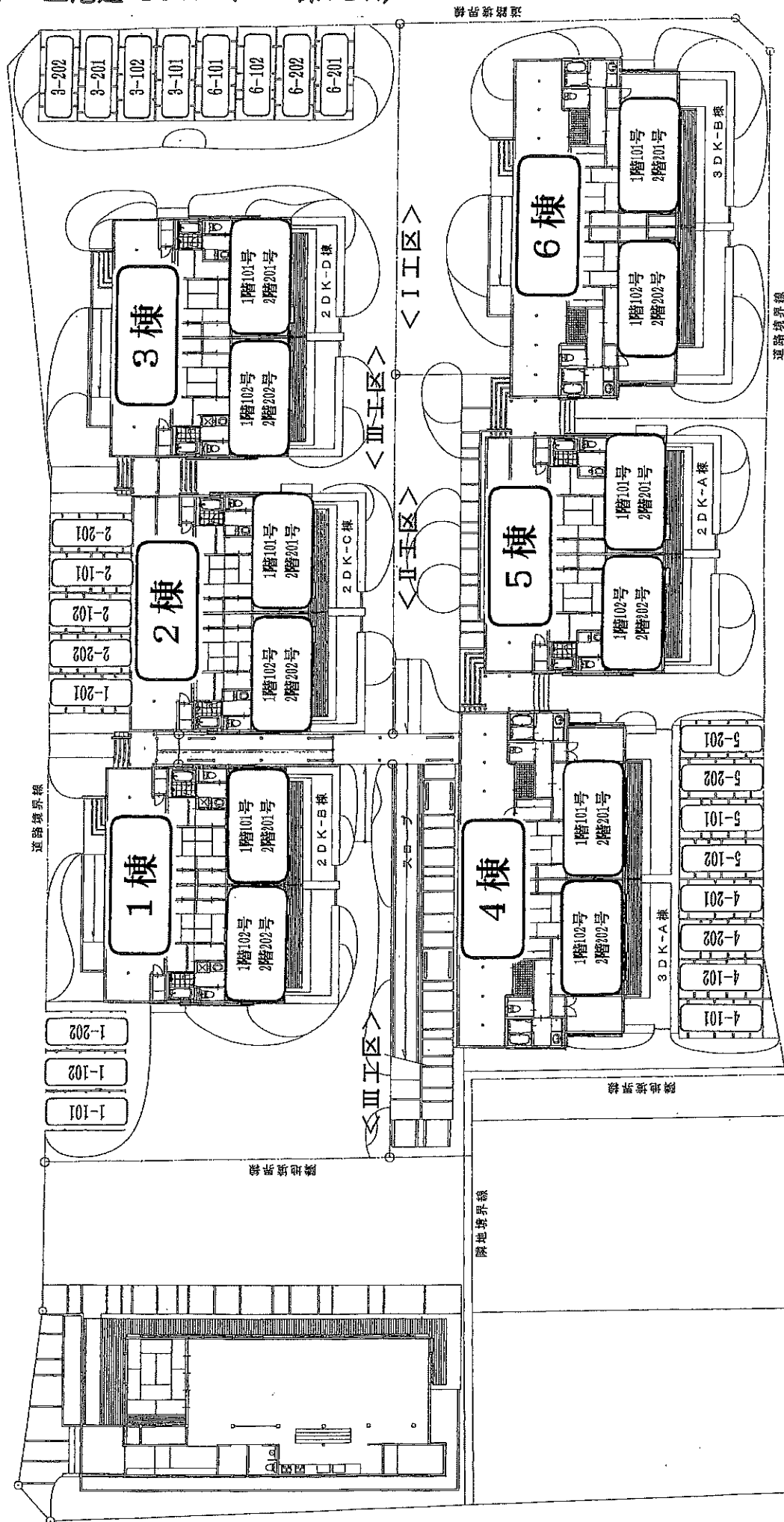

荷稻団地

棟	階	号
4	2	202
6	1	101

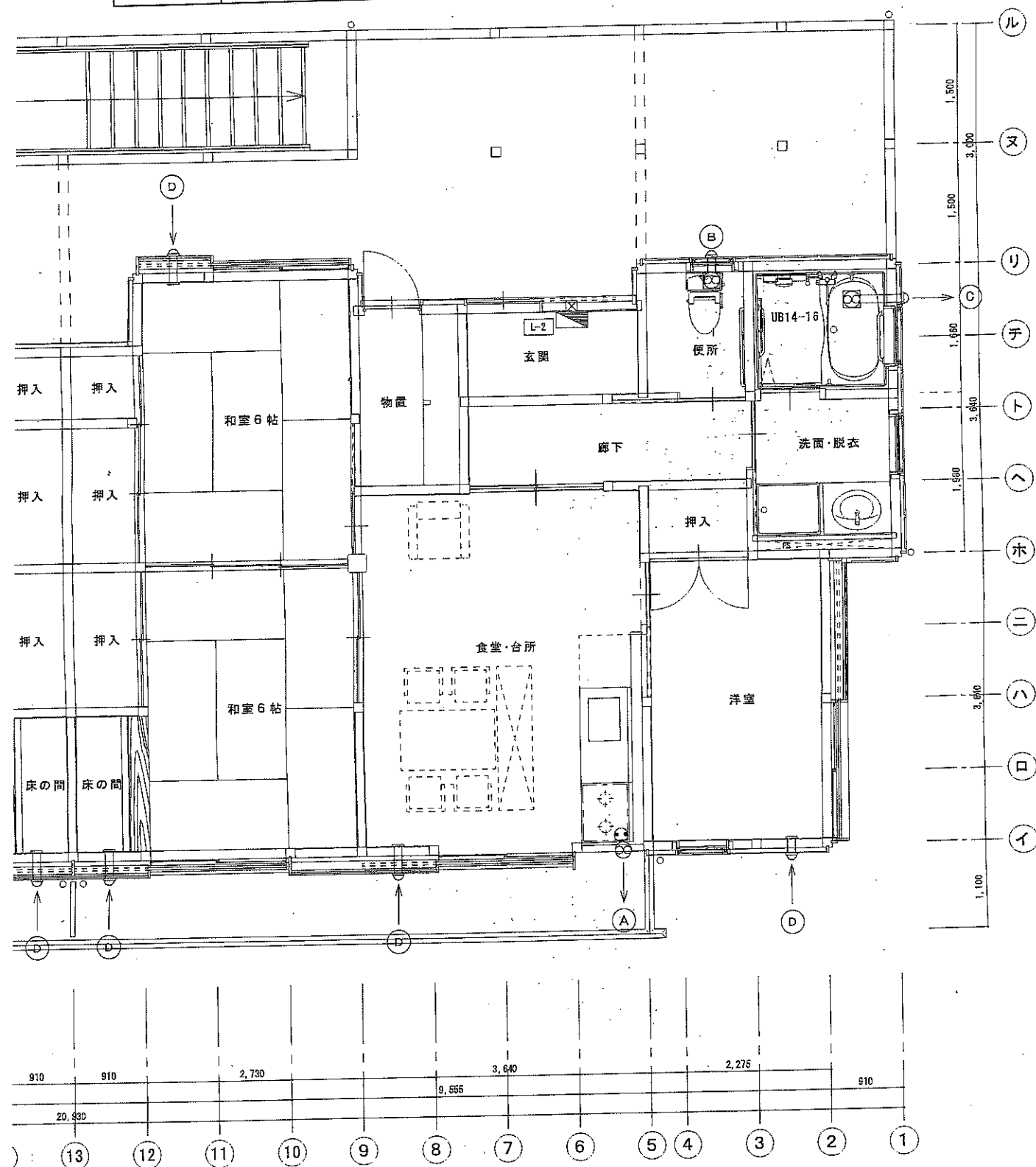

断面 S=1/50

建設工事 (I 工区)

TITLE

2 階換気設備 (3DK)

SCALE

1/50

DRAWING

CHECK

DATE

SHEET NO

B-15

尾川2号

本郷耕1999-5

平屋建 3DK

640 20 930 1 890

1棟

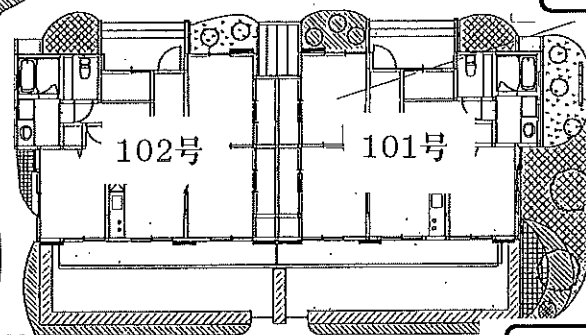

2棟

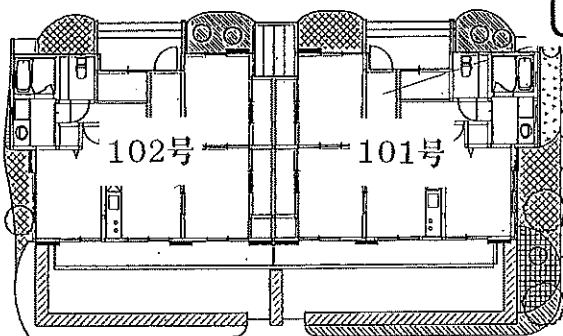

3棟

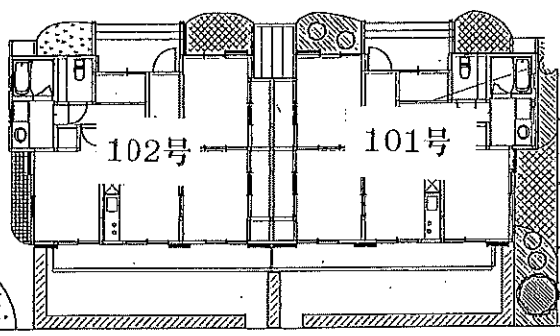

2 666	20 930	5 841
4 622	20 930	3 885

45.0

7.28 4.76 4.300

7.28 4.6 4.100

7.28 3.0 3.000

7.28 4.6 4.100

7.28 3.0 3.000

7.28 4.6 4.100

7.28 3.0 3.000

3 200

尾川2号団地

尾川2号団地



棟	号
1	102

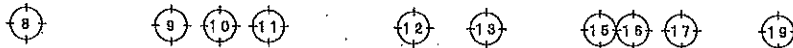

1 820	1 520	2 120	1 365	2 730	1 820	2 730	1 365	2 120	1 520	1 820
-------	-------	-------	-------	-------	-------	-------	-------	-------	-------	-------

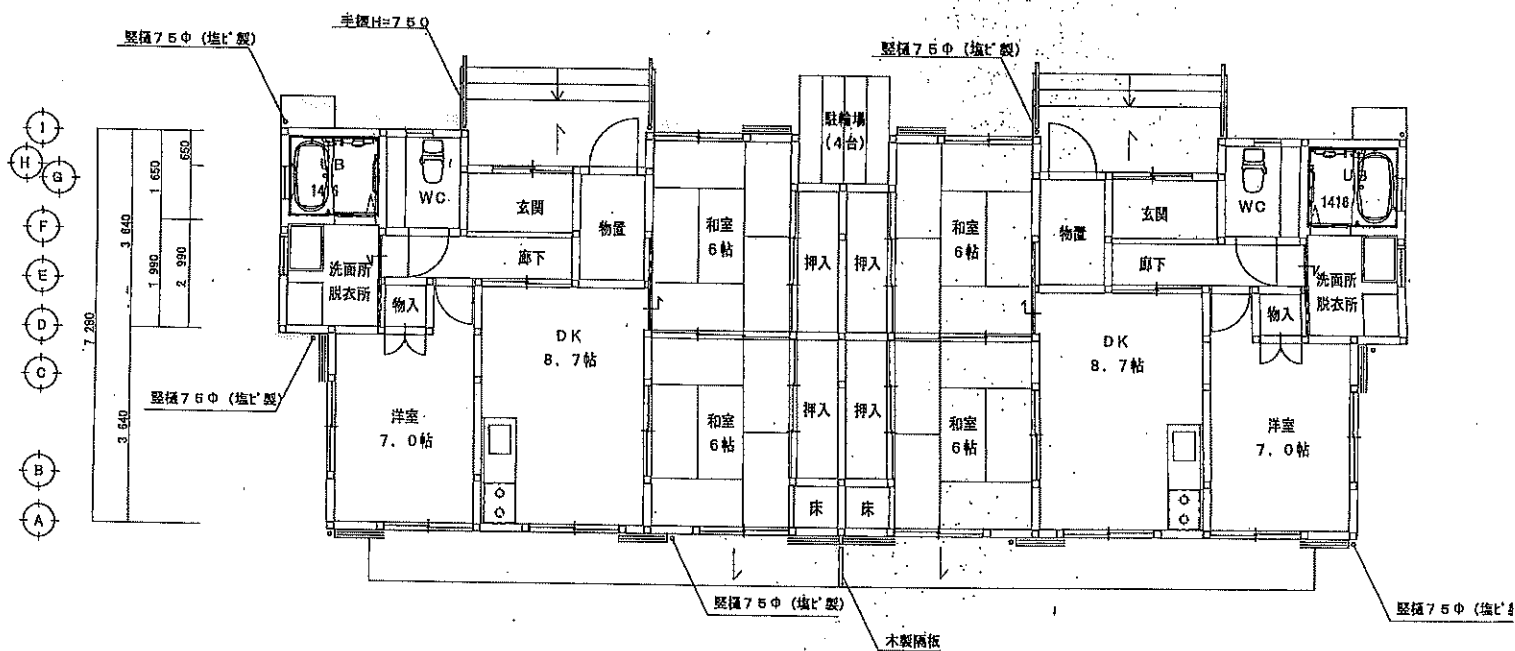

919	2 730	3 185	2 730	910	910	2 730	3 185	2 730	910
-----	-------	-------	-------	-----	-----	-------	-------	-------	-----

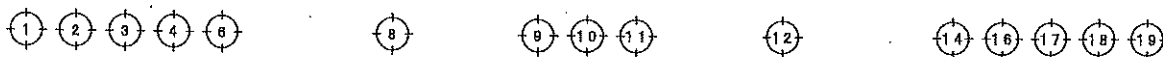

平面図

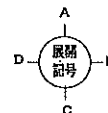

設計	年月日	高知市上町3丁目8-37	TEL (088) 873-7977	検収	担当	森田・西川設計共同企業体
訂正	年月日	一級建築士大臣登録 170448	森田憲昭			